

제 1 장 판매자 신청.....3

제 1 절 판매자 신청 페이지.....4

- 1. 판매자 신청 위치.....4
- 2. 판매자 신청 정보입력.....5
- 3. 판매자 신청 승인절차.....8

제 2 장 관리자 페이지.....9

제 1 절 관리자 페이지.....10

- 1. 메인홈페이지.....10
- 2. 관리자페이지.....10
- 3. 관리자페이지 로그인하기.....11

제 3 장 상품관리.....12

제 1 절 상품목록.....13

- 1. 상품목록 관리.....13

제 2 절 상품등록.....14

- 1. 상품등록 관리.....14

제 3 절 수량반환실패로그.....	19
1. 수량반환실패로그 확인.....	19
제 4 절 상품일괄등록.....	20
1. 상품일괄등록 관리.....	20

제 1 장 판매자 신청

제 1 절 판매자 신청 페이지

1. 판매자 신청 위치
2. 판매자 신청 정보입력
3. 판매자 신청 승인절차

제 1 절 판매자 신청 페이지

1. 판매자 신청 위치

“무궁화 꽃이 피었습니다” 홈페이지에 판매자 신청 메뉴는 다음과 같으며, 접속주소는 <http://www.mugoonghwa.com/> 입니다.

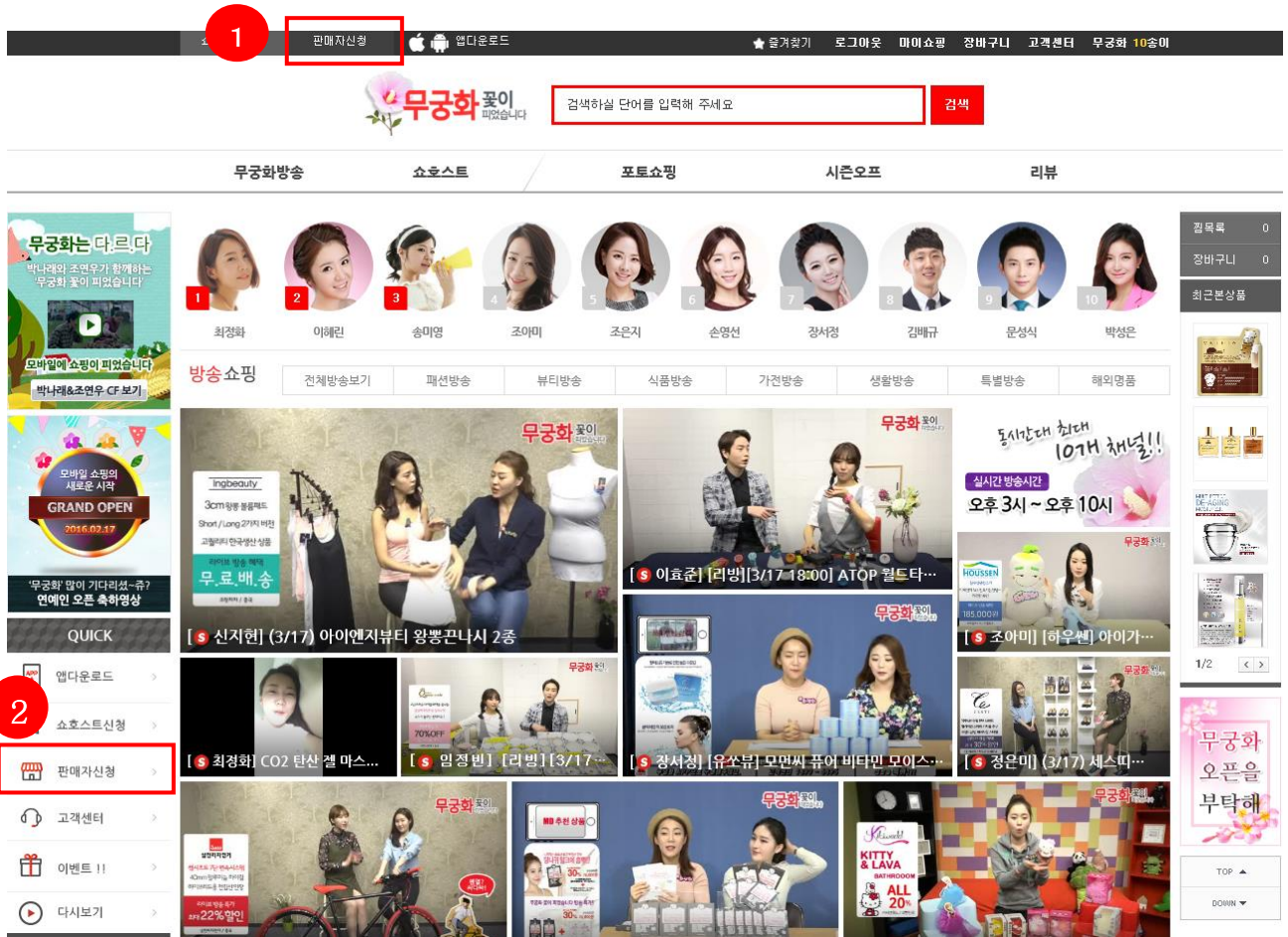

- ① 홈페이지 메인 상단 판매자신청 메뉴 선택시 판매자신청 페이지로 이동합니다.
- ② 또한 왼쪽 QUICK(퀵) 메뉴상의 판매자신청 메뉴를 이용하여 신청할 수 있습니다.
- ③ 판매자신청은 구글 크롬브라우저 또는 인터넷 익스플로러 11 에서 최적화 되어있기 때문에 판매자신청을 하기전에 PC 환경을 확인해 주시기 바랍니다.

2. 판매자 신청 정보입력

“무궁화 꽃이 피었습니다” 판매자 신청 페이지는 다음과 같습니다.

판매자 신청

오늘도 파이팅! 웃는 당신! 제일 예쁘고 멋지답니다!

개인정보입력	
<small>- 가입하신 정보는 고객님의 동의 없이 공개되지 않으며 고객님의 정보는 개인정보보호정책에 의해 보호받습니다. - 판매자 회원 정보는 판매자 정보로 상품 상세 페이지의 판매자 정보에서 연동 되므로 정확한 정보를 기입해 주시기 바랍니다.</small>	
아이디	<input type="text"/> 중복체크 <input type="radio"/> 내국인 <input type="radio"/> 외국인
비밀번호	<input type="password"/>
비밀번호 확인	<input type="password"/>
사업자 구분	사업자 <input type="radio"/> 개인 <input type="radio"/> 법인
사업자등록번호	<input type="text"/> <input type="button" value="찾아보기"/> <input type="button" value="파일 올리기"/>
상호(법인명)	<input type="text"/>
대표자 성명	<input type="text"/>
업체	<input type="text"/>
종목	<input type="text"/>
사업장 주소	<input type="text"/> 우편번호 찾기 <input type="text"/>
대표번호	<input type="text"/>
대표팩스	<input type="text"/>
관리자 휴대폰	<input type="text"/>
관리자 이메일	<input type="text"/>
계좌명	<input type="text"/>
계좌번호	::선택:: <input type="button" value="계좌번호를 입력해주세요"/> <input type="text"/> <input type="button" value="찾아보기"/> <input type="button" value="파일 올리기"/>
정산주기	선택하세요. <input type="radio"/> 카테고리당 수수료 <input type="radio"/> 판매자당 수수료
통신판매신고 번호	<input type="text"/> <input type="button" value="찾아보기"/> <input type="button" value="파일 올리기"/>
지역 쇼핑	<input checked="" type="radio"/> 온라인 <input type="radio"/> 가로수길
<input type="checkbox"/> 판매자 이용약관 및 청소년 보호 정책에 동의 합니다. <input type="button" value="내용보기"/>	
<input type="checkbox"/> 개인정보 수집 및 이용 안내에 동의 합니다. <input type="button" value="내용보기"/>	
<ul style="list-style-type: none">• 사업자 사본과 통장 사본, 신분증 사본을 당사 FAX로 전송하거나 첨부 파일로 등록 후 판매승인이 완료되면 판매가 가능합니다.• 일반 판매자가 사업자 판매자로 전환하는 경우 사업자를 선택 후 사업자 등록증을 첨부하거나 FAX 로 전송 후 판매자 승인을 다시 신청한다.	
<input type="button" value="가입하기"/> <input type="button" value="취소"/>	

(1) 아이디 입력

- ① 판매자 관리페이지에 로그인할 때 사용되어지는 아이디를 입력하는 단계이며, 이메일형식(aaa123@abc.co.kr)의 아이디를 입력합니다.
- ② 이메일형식(aaa123@abc.co.kr)의 아이디를 입력후 중복체크를 확인합니다.
- ③ 중복일 경우

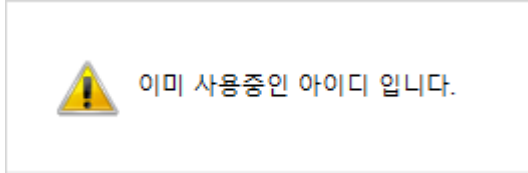

사용가능할 경우

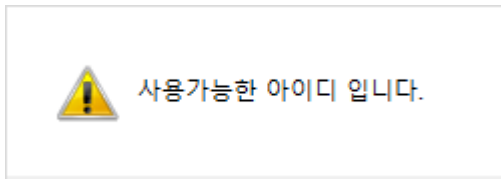

- ① 회원가입시 아이디중복으로 가입이 안될경우 일반유저로 회원가입이 되었는지 확인바랍니다. 동일한 아이디가 있을 경우 가입에 제한이 있으며, 중복아이디를 꼭 사용해야 하는 경우 고객센터로 연락주시면, 가입이 가능하도록 처리해 드리겠습니다.

(2) 비밀번호 / 비밀번호 확인

- ① 판매자 관리페이지에 로그인할 때 사용되어지는 비밀번호를 입력하는 단계입니다.

(3) 사업자 구분

- ① 개인 / 법인 사업자 구분에 대한 선택 단계입니다.
- ② 개인사업자일경우 개인. 법인사업자일경우 법인을 선택해 주세요.

(4) 사업자등록번호(사업자등록증) - 필수첨부서류

- ① 사업자등록번호를 입력하고 사업자등록증을 첨부하는 단계입니다.

(5) 상호(법인명)

- ① 상호(법인명)를 입력하는 단계입니다.

(6) 업태

- ① 회사의 업태를 입력합니다.
예) 제조업, 도소매 등 회사에 맞는 업태를 입력.

(7) 종목

- ① 회사의 판매상품에 따른 종목을 입력합니다.
예) 가전제품, 생활용품, 화장품, 잡화 등.

(8) 사업장 주소 / 대표번호 / 대표 팩스번호 / 관리자 휴대폰 / 관리자 이메일

- ① 회사가 위치한 주소를 입력합니다.
- ② 회사 고객센터 번호 및 대표번호를 입력합니다.
- ③ 회사 대표 이메일 또는 관리자 이메일을 입력합니다.

① 회사 주소 및 대표번호, 이메일은 추후 고객요청사항 및 반품, 교환, 환불, 기타문의시 필요한정보로 정확히 입력해주시기 바랍니다.

(9) 계좌명의 / 계좌번호 - 필수첨부서류

- ① 추후 정산받을 계좌 정보를 입력합니다.
- ② 통장사본을 첨부합니다.

(10) 정산주기

- ① 정산주기를 선택하는 란이며, 현재는 월정산으로 진행하고 있으며, 매월 1일 ~ 말일 기준의 매출분을 익월 15일 이내에 정산되는 시스템입니다.

- 정산주기는 추후 좀더 세부적으로 변경될 예정입니다.

- ② 카테고리당 수수료 - 각 카테고리별 수수료방식으로 등록된 상품에 따라 수수료가 적용.
- ③ 판매자당 수수료 - 판매자 계약시 정한 수수료로 해당판매자의 상품에 일괄적용되는 수수료방식.

- 수수료율 및 수수료 정책은 계약시 담당 MD와 세부적인 조율이 필요하며, 정책 및 수수료율은 변경될 수 있습니다.

(11) 통신판매신고 번호 - 필수첨부서류

- ① 통신판매신고 번호를 입력하고, 통신판매신고증을 첨부하는 단계입니다.

(12) 지역쇼핑

- ① 현재는 온라인으로 선택하며, 추후 오프라인으로 확대시 가로수길 옵션을

선택 할 수 있습니다.

3. 판매자 신청 승인절차

- ① 판매자신청 정보를 모두 입력후 가입하시면
판매자대기 상태로 목록에 나타나며, 주력상품에 따라 담당 MD 가 정해지고
판매자승인을 거쳐 상품등록까지 하는 절차로 이루어 집니다.

제 2 장 관리자 페이지

제 1 절 관리자 페이지

1. 메인홈페이지
2. 관리자페이지
3. 관리자페이지 로그인하기

제 1 절 관리자 페이지

1. 메인 홈페이지

“무궁화 꽃이 피었습니다” 홈페이지는 다음과 같으며,
 접속주소는 <http://www.mugoonghwa.com/> 입니다.

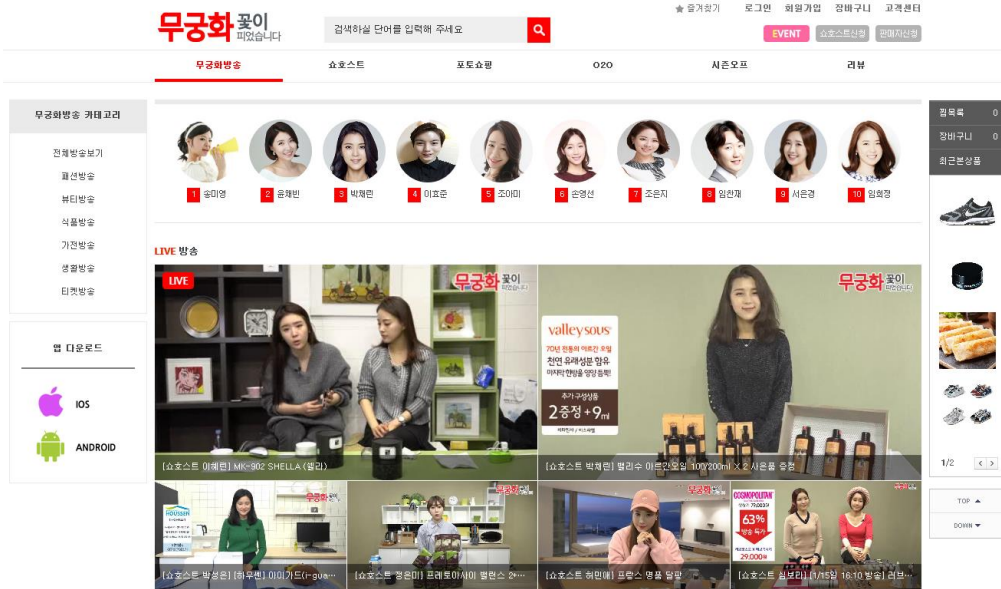

2. 관리자 페이지

“무궁화 꽃이 피었습니다” 판매자 페이지는 다음과 같으며,
 접속주소는 <http://mng.mugoonghwa.com/> 입니다.



3. 관리자페이지 로그인하기



(1) 아이디 / 패스워드 입력

- ① 판매자신청시 기입했던 아이디와 패스워드로 로그인 합니다.
- ② 아이디와 패스워드를 입력후 로그인 버튼을 눌러 로그인을 합니다.

(2) 관리자페이지 메인 대시보드

공지사항		more
2016-03-07	[공지] 동시간대 최대재발 서비스를 위한 생방송시간 변경 안내	0
2016-03-03	[이벤트] 노현태의 송절나SHOW-II	0
2016-02-29	[이벤트] 오윤아밴드 기간연장	0
2016-02-12	[공지] 2016년 2월 16일(화) 새벽점검 안내 공지	0
2016-02-03	샘 연류 배송 안내	0

상품문의		more
2016-02-05	상품문의 테스트2	답변완료
2016-02-05	상품문의 테스트	답변완료

오늘의 발송스케줄		more
최정화	*오리고기 시든*베스트3종 특가 팔면*2kg 이상 넉넉한 양	2016-03-24 18:30
최세희	(3/24) 코스모블리탄 이지 소파백/이지 클리저백	2016-03-24 20:00
김영민	(3/24) 에이벨 소킨리드 만선팩트 + 풀플립 글복우2종	2016-03-24 19:00
박재민	(3/24 발송) 세미키키 브랜드건	2016-03-24 19:00
이영주	(3/24) 감성텍스 2016 핏츠슬림 액세서리 운동팬츠 3종	2016-03-24 18:00

오늘의 발송				2016년 3월 24일 목요일
주문접수(입금전)	배송준비중	배송보류	배송중	
0 건	0 건	0 건	0 건	

주문 현황		주문	주문금액
오늘 / 이번달		0 건 / 103 건	0 원 / 322180 원

- ① 판매자 계정으로 로그인을 하면, 메인 대시보드 화면을 확인 할 수 있습니다.
- ② 공지사항, 상품문의, 오늘의 발송스케줄, 상품문의, 상품후기를 확인 할 수 있습니다.

제 3 장 상품관리

제 1 절 상품목록

1. 상품목록 관리

제 2 절 상품등록

1. 상품등록 관리

제 3 절 수량반환실패로그

1. 수량반환실패로그 확인

제 4 절 상품일괄등록

1. 상품일괄등록 관리

제 1 절 상품목록

1. 상품목록 관리

등록된 상품들의 정보를 확인하며, 상품검색, 상품등록을 할 수 있는 메뉴입니다.

상품관리 > 상품목록

기간검색: ~ | | | | | |

카테고리: | |

방송카테고리:

상품등록방식: 전체 방송소핑 포토소핑 시즌오피

승인상태: 전체 승인 미승인

진열상태: 전체 진열 미진열

결제상태: 전체 결제가능 결제불가능

검색항목: | | |

선택	상품코드	카테고리분류	방송 카테고리분류	상품명	상품등록방식	상품가격	기본	활인율	시연오피	적용가	순이익부	판매자	판매기간	판매	승인	등록일	유급	진열	결제	소	스	소	소	소	소	소	소	소		
<input type="checkbox"/>	DABSE1A150000014084	패션/잡화 > 언더웨어 > 내의/속옷 > 남성팬티	특별방송	8월(2016년 8월 24일) 노점가의 순공제(노점) <특별 할인 상품>	방송소핑	100	-	-	-	100	순이익율 / 99.999	123	기간유제한	방송대기	Y	2016.03.24	미적용	진열	가능	노한대	2016.03.24	미승인	미진열	미결제	미승인	미결제	미결제	미결제	미결제	
<input type="checkbox"/>	DABSE1A150000013731	뷰티 > 헤어/모발 > 헤어케어 > 헤어샴푸	시용방송	123	방송소핑	10,000	-	-	-	10,000	순이익율 / 1	123	2016.03.24-2016.03.24	판매중	N	2016.03.24	적용	미진열	불가											방송대기
<input type="checkbox"/>	DABSE1A150000013068	패션/잡화 > 아동/모자 > 아동모자 > 아동모자	123	포토소핑	10,000	-	-	-	-	10,000	순이익율 / 1	123	기간유제한	판매중	N	2016.03.21	미적용	진열	가능											
<input type="checkbox"/>	DABSE1A150000013068	패션/잡화 > 아동/모자 > 아동모자 > 아동모자	123	포토소핑	10,000	-	-	-	-	10,000	순이익율 / 1	123	기간유제한	판매중	N	2016.03.21	미적용	진열	가능											
<input type="checkbox"/>	DABSE1A150000012891	뷰티 > 스킨케어 > 스킨케어 > 스킨케어	신규상품등록11	포토소핑	20,000	-	-	-	-	20,000	순이익율 / 0	123	기간유제한	판매중	N	2016.03.18	미적용	진열	가능											

(1) 검색항목

- 기간 및 검색조건을 이용하여 검색을 합니다.
- 방송카테고리별, 상품등록방식별, 승인상태, 진열상태, 결제상태를 설정 후 버튼을 이용하여 검색을 합니다.
- 버튼은 특정 상품을 조회후 다시 최초로 돌아갈 때, 즉 전체리스트를 조회할 때 사용합니다.
- 버튼을 눌러 등록된 상품에 대해서 엑셀로 내려받을 수 있는 기능입니다.
- 특정 상품을 건건이 조회시 **필수검색조건**은 검색항목의 제목, 상품코드, 등록일자, 업체명, 판매자명, 판매자아이디 중 한 개의 조건을 필수선택후 노란네모박스에 검색어를 입력하고 검색버튼을 이용해 검색합니다.

(2) 상품등록 및 등록상품 미리보기

- 버튼을 눌러 각각의 상품정보를 입력후 상품을 등록할 수 있습니다.
- 동일한 상품을 다시 등록하여 수정할 때, 버튼을 눌러 상품을 등록합니다. 등록된 상품에 대해서 상품코드에있는 **미리보기**버튼을 눌러 등록된 상품을 볼수있습니다.

제 2 절 상품등록

1. 상품등록 관리

판매자들의 상품정보를 세부적으로 등록하는 메뉴입니다. 필수입력 항목은 붉은색 * 로 표시되어있습니다.

상품관리 > 상품등록

* 카테고리 선택	대분류 <input type="text" value="::대분류::"/> ▼ 중분류 <input type="text" value="::중분류::"/> ▼ 소분류 <input type="text" value="::소분류::"/> ▼
* 상품명	<input type="text" value="상품명을 입력해 주시기 바랍니다."/> * 40자까지 노출 가능
* 상품 등록 방식	<input type="radio"/> 발송쇼핑 <input checked="" type="radio"/> 포토쇼핑 <input type="radio"/> 시즌오피
* 상품보충설명	<input type="text"/> * 영문60자, 한글 50자 이내 입력
검색용 키워드	<input type="text"/>
	검색용 태그를 입력합니다. 특수문자와 빈문자(Space)는 입력되지 않습니다. 태그 구분은 (쉼표)로 하시기 바랍니다.
* 판매기간	<input checked="" type="radio"/> 기간적용 <input type="text" value=""/> ~ <input type="text" value=""/> <input type="radio"/> 판매수량 완료 시(무제한)
* 상품가격	<input type="text" value=""/> 원 * 할인율이 적용 되기 전의 상품 가격으로, 기본이 되는 가격을 입력합니다.
기본 할인율(%)	<input type="text" value=""/> % * 상품가격에 할인율이 적용되어 적용가격에 표기됩니다.
적용가격	<input type="text" value="0"/> 원 판매 가격, DC를 적용 후 10원단위 이하는 입력시 반올림 됩니다. EX) 5,824원->5,830원 5,854원-> 5,850원
상품중량	<input type="text" value=""/> 예) 10kg
옵션선택	<input checked="" type="radio"/> 옵션있음 <input type="radio"/> 옵션없음
* 개인 구매최대수량	<input type="text" value="0"/> 개 0인 경우 판매 수량 제한 없음.
* ID당 1회 구매제한 여부	<input type="radio"/> 사용 <input checked="" type="radio"/> 미사용
* 회원 전용상품 여부	<input type="radio"/> 사용 <input checked="" type="radio"/> 미사용
상품옵션	<input type="text" value="등록/수정"/>
추가옵션	<input type="text" value="등록/수정"/>
* 제조사	<input type="text"/>
* 원산지	<input type="text"/>
* 과세여부	<input checked="" type="radio"/> 과세 <input type="radio"/> 비과세
* 포토 대표 이미지	<input type="button" value="파일 선택"/> 선택된 파일 없음 <input type="button" value="파일 올리기"/> 특수문자가 없는 파일명으로 이미지를 업로드 해주세요. 500*500 사이즈로 올려주세요.
포토 다른 이미지	<input type="button" value="파일 선택"/> 선택된 파일 없음 <input type="button" value="파일 올리기"/> 특수문자가 없는 파일명으로 이미지를 업로드 해주세요. 500*500 사이즈로 올려주세요.

특수문자가 없는 과일명으로 이미지를 업로드 해주세요.

폰트: 글:

스티커 설정
 왼쪽 ::선택안함::
오른쪽 ::선택안함::

배송비 템플릿명	기본템플릿1 <input type="button" value="v"/>
배송가능지역	전국 <input type="button" value="v"/>
배송방법	<input checked="" type="checkbox"/> 택배 <input type="checkbox"/> 퀵서비스 <input type="checkbox"/> 매장직접수령 <input type="checkbox"/> 직접배송(화물배송)
평균배송일	<input type="text" value="5"/> 일 정도 소요됩니다.
출고지주소	<input type="text" value="158824"/> <input type="button" value="우편번호"/> * 택배사에 전달되는 주소입니다. <input type="text" value="서울특별시 양천구 남부순환로31길 37 살렘하우스 203호"/>
	<input type="checkbox"/> 반품/교환지 주소와 동일
반품/교환지 주소	<input type="text" value="158824"/> <input type="button" value="우편번호"/> * 구매자에게 전달되는 주소입니다. <input type="text" value="서울특별시 양천구 남부순환로31길 37 살렘하우스 203호"/>
	<input type="checkbox"/> 반품/교환지 주소와 동일
반품교환기준	<input type="text" value="반품교환기준 입력"/>
배송정보	<p> <small> 교환/반품 신청은 배송완료 후 7일 이내 가능합니다. 반송 상품의 경우 왕복배송비를 차감한 금액이 환불되며, 재품 및 포장 상태가 재판매 가능하여야 합니다. 상품 불량인 경우는 배송비를 포함한 전액이 환불됩니다. 출고 이후 환불요청 시 상품 접수 후 처리됩니다. 주문리콜 포함인 주문제작 상품/카메라/일본교강상품/플라워 등은 반신으로 인한 반품/교환이 불가합니다. 원재품으로 수입된 상품의 경우 A/S가 불가합니다. 상품페이지에 교환/반품/AS에 대한 브랜드 개별기준이 있는 경우에는 해당 내용이 우선 적용 됩니다. 배송기간은 주문일(우통장입금)은 결제완료일로부터 1일(24시간) ~ 5일정도 걸립니다. 단, 지정일 배송이 가능한 플라워 상품이나, 제작기간이 별도로 소요되는 상품의 경우에는 상품설명에 있는 제작기간과 배송시기를 숙지해 주시기 바랍니다. 업체조건 배송 상품은 해당 브랜드 배송기준으로 배송비가 부여됩니다. 업체작품배송 상품은 해당 브랜드 배송기준, 배송지에 따라 배송비가 작물로 부과됩니다. 가구 및 플라워 등의 상품의 경우에는 지역에 따라 추가 배송비용이 발생 할 수 있음을 알려드립니다. </small> </p> <p style="color: red;">* 최대 한글2000자 까지 가능합니다.</p>

배송비구분	배송비종류	배송비	기준 주문상품의 할인 적용기 <input type="button" value="v"/>	유음배송	결제방법
배송비 설정	판매자	0원	수량/주문금액에 상관없이 무료	<input type="button" value="가능"/>	<input type="button" value="선택"/>
	구매자	0원	0 원 미만 구매	가능 (적용시 유음배송불가)	
		0원	0 원 이상 구매		
	0원	0 원 이상 구매 시 무료	불가		
	1개당 배송비	0원	수량 1개마다 배송비 추가	불가	
조정배송비	0원	수량/주문 금액과 상관없이 고정 배송비	<input type="button" value="선택"/>		

적용 배송비시 유음배송불가

제주 원 / 도서산간 원

* 제주/도서산간 지역 배송지의 경우 구매자에게 추가 운송비를 부담하게 설정합니다.
 * 유음배송 상품 중 도서산간 추가 배송비가 0원 상한이 있을 경우 추가 배송비는 발생하지 않습니다.
 * 우체국 택배는 도서산간 추가 배송비가 발생하지 않습니다.

반품/교환 배송비	반품 배송비	<input type="text" value="0"/> 원 <input type="button" value="v"/> 초기 배송비 무료시 부과방법 <input type="radio"/> 왕복(편도*2) <input type="radio"/> 편도
	교환 배송비	<input type="text" value="0"/> 원

* 입력된 반품/교환 배송비 정보는 판매자 정보 페이지에 노출됩니다. * 반품/교환 배송비는 정산 금액에 포함되지 않습니다.

등급할인
 적용
 미적용
* 등록하는 상품에 회원 등급별 할인율이 추가 할인 됩니다.

* 상품정보고시
 ::선택안함::

* 상품 구매 방식
 일반(배송 포함)
 정보배송 (구매가 없는 발송인 경우)

(1) 상품등록 및 상품상세 정보입력 - 1

- ① 카테고리 선택 : 상품에 대한 대분류, 중분류, 소분류 정보를 입력합니다.
 - ② 상품명 : 상품검색시에 필요한 항목이며, 정확한 상품명을 입력합니다.
 - ③ 상품등록방식
 방송쇼핑 : 등록하는 상품이 방송상품일 경우 방송쇼핑 옵션을 선택합니다.
 포토쇼핑 : 방송상품이 아닌 상품을 등록시 포토쇼핑 옵션을 선택합니다.
 - ④ 방송카테고리 : 방송상품일 경우 어떤 카테고리의 상품인지 설정합니다.
 - ⑤ 상품보충설명 : 상품에 대한 세부적인 상세정보를 입력합니다.
 - ⑥ 검색용 키워드 : 상품 검색시에 필요한 항목이며, 검색용 단어(태그, 키워드)를 입력합니다.
 예)신발, 운동화, 구두, 스니커즈, 나이키, 아디다스 등
 - ⑦ 판매기간
 기간적용 : 판매시작, 판매종료 날짜를 설정하여, 기간이 지날경우에는 판매가 되지않도록 설정할 수 있습니다.
 판매수량 완료 시(무제한) : 기간제한 없이 상품을 판매 할 수 있도록 설정합니다.
 - ⑧ 상품가격 : 할인율이 적용 되기 전의 상품가격으로 기본 가격을 입력합니다.
 - ⑨ 기본 할인율(%) : 상품가격에 적용되는 할인율을 적으며, 적용가격에 표기됩니다.
 - ⑩ 적용가격 : 판매가격. DC 율 적용 후 10 원단위 이하는 입력시 반올림 됩니다.
 EX) 5,824 원->5,830 원 | 5,854 원-> 5,850 원
 - ⑪ 상품중량 : 등록하는 상품의 중량을 입력합니다.
 - ⑫ 옵션선택 : 옵션이 있을 경우 옵션있음을 선택하여, 상품옵션 및 추가옵션을 입력합니다.
 옵션명을 입력하고, 옵션값을 콤마로 구분하여 옵션생성/추가 버튼을 눌른 후 옵션을 생성합니다.
 옵션종류 선택 : 최소 1 개 ~최대 5 개까지 옵션을 선택합니다.
 (최소 1 개 이상 지정되어야 등록이 완료됩니다.)
 옵션값 등록/추가 : 버튼을 클릭하시면 하단에 옵션 조합 결과가 표기됩니다.
- 1) 옵션이 1 개인 경우 :
 EX) 옵션명 : 사이즈
 옵션값 : 230mm,240mm,250mm
 옵션별 추가 가격을 입력후 각 옵션에 대한 재고를 입력합니다.
- < 옵션 - 예시 >

옵션등록/수정			
<input type="button" value="완전 초기화"/>	- 모든 옵션정보,재고 가격을 삭제 후 재 설정 합니다.		
<input type="button" value="옵션값 초기화"/>	- 옵션 정보 유지 후 가격,재고,비고 초기화		
* 옵션종류 선택 : 구매자 선택형 1 개			
* 옵션 값 콤마(,)로 구분 합니다. (예: S, M, L)			
옵션명	옵션값	옵션가격	
사이즈	230mm,240mm,250mm	0,0,0	- +
<input type="button" value="옵션값 등록/추가"/> <input type="button" value="닫기"/>			
일괄변경 : 옵션추가가격 <input style="width: 50px;" type="text" value="0"/> <input type="button" value="입력"/>		/ 옵션별재고 <input style="width: 50px;" type="text" value="0"/> <input type="button" value="입력"/>	

사이즈	옵션추가가격	옵션별재고	비고
230mm	0	0	삭제
240mm	0	0	삭제
250mm	0	0	삭제

설정 완료 닫기

2) 옵션이 2 개인 경우 :

EX) 옵션명 : 사이즈

옵션값 : 230mm,240mm,250mm

옵션명 : 컬러

옵션값 : 블루,레드

옵션별 추가 가격을 입력후 각 옵션에 대한 재고를 입력합니다.

< 옵션 - 예시 >

옵션등록/수정

완전 초기화 - 모든 옵션정보,재고 가격을 삭제 후 재 설정 합니다.

옵션값 초기화 - 옵션 정보 유지 후 가격,재고,비고 초기화

* 옵션종류 선택 : 구매자 선택항 2 개 ▼

* 옵션 값 콤마(,)로 구분 합니다. (예: S, M, L)

옵션명	옵션값	옵션가격	
사이즈	230mm,240mm,250mm	0,0,0	- +
컬러	블루,레드	500,500	- +

옵션값 등록/추가 닫기

일괄변경 : 옵션추가가격 입력 / 옵션별재고 입력

사이즈	컬러	옵션추가가격	옵션별재고	비고
230mm	블루	500	0	삭제
230mm	레드	500	0	삭제
240mm	블루	500	0	삭제
240mm	레드	500	0	삭제
250mm	블루	500	0	삭제
250mm	레드	500	0	삭제

설정 완료 닫기

- ⑬ 개인 구매최대수량 : 1 인이 구매할수 있는 수량을 입력합니다.(비회원, 회원구분없음.)
- ⑭ ID 당 1 회 구매제한 여부 : ID 가 있는 회원에 해당하여 1 회 상품을 구매할수 있습니다.
- ⑮ 회원 전용상품 여부 : 회원의 경우만 구매가능 함을 설정합니다.
- 16 제조사, 원산지 : 제조사와 원산지 정보를 입력합니다.
- 17 과세여부 : 과세 또는 비과세 옵션을 선택합니다.

(2) 상품등록 및 상품상세 정보입력 - 2

- ① 방송 대표 이미지 : 특수문자가 없는 파일명으로 이미지를 업로드하며
사이즈는 500 * 500 이상인 정사각형의 이미지를 업로드 해주세요.
- ② 포토 대표 이미지 : 특수문자가 없는 파일명으로 이미지를 업로드하며
사이즈는 500 * 500 이상인 정사각형의 이미지를 업로드 해주세요.
- ③ 상세설명 : 상품에 대한 상세 설명을 입력합니다. 상세설명에 대한 이미지를 업로드시에는
파일올리기 기능을 이용해 상세이미지를 업로드합니다.
상세이미지 사이즈의 높이는 제한이 없으나 1장의 이미지로 업데이트하는 것은 금지하며,
약 1000 x 600 으로 여러장을 업데이트해야합니다.
- ④ 스티커 설정 : 무료배송, 조건부무료배송 등과 같은 조건을 설정합니다.
- ⑤ 배송지구분 : 배송정보에 대한 세부내역을 입력하는 란입니다.
배송비 템플릿명을 설정하여, 기본템플릿 이외의 등록된 정보를 선택할 수 있습니다.
템플릿 등록은 **운영관리 > 배송템플릿 설정**에서 설정하실 수 있습니다.
- ⑥ 등급할인 : 적용여부에 따라 등록된 상품에 대해서 회원등급별 할인율이 추가 적용됩니다.
- ⑦ 상품정보고시 : 필수입력사항이며, 등록상품에 대한 세부정보를 입력합니다.
- ⑧ 정보방송 추가정보
일반 : 상품 구매가 이루어지는 일반적인 방송상품을 등록할 경우
정보방송 : 상품 구매가 없는 단순 정보방송일 경우 선택

모든 정보가 정확히 입력되면, **등록하기** 버튼을 이용해 등록을 합니다.

제 3 절 수량반환실패로그

1. 수량반환실패로그 확인

상품등록시 최초에 등록한 상품의 수량과 판매되는 과정중에 임의로 옵션값의 수량을 변경했을 경우 시스템상에서 변경된 수량이 정상적으로 반영되지 않을 때 로그를 남기며, 그때 전체적인수량과 중간에 변경된 수량을 확인하기 위한 로그 메뉴입니다.
단순 변경된 정보를 보여주는 데이터이며, 다른 데이터에는 영향을 미치지 않습니다.

상품관리 > 수량반환 실패로그

기간검색	등록일자	~	오늘	3일	7일	15일	1개월	3개월	6개월
카테고리	::대분류::	::중분류::	::소분류::						
검색항목	::선택::	검색		초기화	엑셀파일저장				
번호	주문번호 / 반환실패일 / 확인일	카테고리	주문상품	반환수량	확인여부				
5	[2016030911443-3F9EF] 2016-03-09 15:21:52 2016-03-25 09:01:23	식품 > 가공식품 > 과자/안주	NAR GOURMET타키쉬달마이트 옵션명 : 맛/ 옵션값 : 토즈	3	확인				
4	[20160221212633-A6889] 2016-02-23 16:40:31	패션/잡화 > 신발 > 운동화	슈즈 재공기 옵션명 : 선택/ 옵션값 : 남성용	1	확인				
3	[20160113212526-E918F] 2016-02-11 09:57:06	식품 > 건강식품 > 기타건강식품	[아이엘스 방송중 특가] JW중외제약 진분홍상징 골드 외 7종 옵션명 : 6년근홍삼의힘/ 옵션값 : 15900	1	확인				
2	[20160205113821-3462A] 2016-03-05 11:50:37 2016-03-25 09:49:05	생활/건강 > 생활용품 > 제습/방향/탈취	우리집 건강지킴이 참숯활포블 옵션명 : 타입/ 옵션값 : 선택1_향도블(블루)	1	확인				
1	[20160108161337-0F359] 2016-01-11 16:27:18 2016-03-25 09:02:09	식품 > 가공식품 > 즉석조리식품	레드홀릭 국풍떡볶이 세트 옵션명 : 선택/ 옵션값 : 푸루룩국풍떡볶이세트1(구상젓가락떡1국물소스1김말이1)	1	확인				

(1) 검색항목

- ① 기간 및 카테고리별 검색조건을 이용하여 검색을 합니다.
- ② 주문번호, 상품명, 옵션명을 설정 후 **검색** 버튼을 이용하여 검색을 합니다.
- ③ **초기화** 버튼은 특정 로그를 조회후 다시 최초로 돌아갈 때, 즉 전체리스트를 조회할 때 사용합니다.
- ④ **엑셀파일저장** 버튼을 눌러 등록된 상품에 대해서 엑셀로 내려받을 수 있는 기능입니다.
- ⑤ 특정 로그를 건건이 조회시 **필수검색조건**은 검색항목의 주문번호, 상품명, 옵션명중 한 개의 조건을 필수선택후 노란네모박스에 **무궁화** **검색** 검색어를 입력하고 검색버튼을 이용해 검색합니다.

제 4 절 상품일괄등록

1. 상품일괄등록 관리

상품등록시 일괄로 등록하는 메뉴입니다. 엑셀파일을 이용하여 일괄등록을 할수있으며, 또한 상품등록 건수를 선택하여 웹상에서 바로 등록도 가능합니다.

상품관리 > 일괄등록

- 상품등록방식에서 포토쇼핑을 선택시 포토대표이미지만 입력하면 됩니다.
 예) 포토쇼핑 -> 포토대표이미지, 발송소핑 -> 발송대표이미지만 등록함

- 판매기간방식에서 기간적용 선택시 판매기간을 등록합니다. 만약 판매수량 완료시(우제함)을 선택하시면 판매기간은 등록하지않으셔도 됩니다.
 예) 판매기간 -> 판매기간등록 O, 판매수량 완료시(우제함) -> 판매기간등록 X

* 옵션선택시
 - 옵션있음 선택시 개인구매최대수량 및 재고량을 입력합니다. 그리고 일반옵션은 등록 불가이고 추가옵션은 등록가능합니다.
 예) 옵션없음 -> 개인구매최대수량 O, 재고량 O, 일반옵션 X, 추가옵션 O
 - 옵션있음 선택시 개인구매최대수량 및 재고량을 입력 불가입니다. 그리고 일반옵션 및 추가옵션은 등록가능합니다.
 예) 옵션없음 -> 개인구매최대수량 X, 재고량 X, 일반옵션 O, 추가옵션 O

* 옵션등록
 - 옵션등록은 문자열로 등록을 합니다. 구분자는 (,) 옵션간 구분자는 (*/*) 로 구분합니다.
 - 일반옵션과추가옵션 둘다 옵션그룹,옵션명,옵션아이템,옵션재고,옵션가격 순으로 문자열을 만들어줍니다.
 - 일반옵션의 첫번째 옵션은 가격을 0으로 해주어야 합니다.
 예) 의류,상의,블루,100,0/*의류,상의,레드,100,10000/*의류,상의,블루,100,10000
 *의류는 옵션그룹이고, '상의'는 옵션명, '블루'는 옵션아이템, '100'은 옵션재고, '10'은 옵션가격입니다.다음 옵션 항목으로 /*를 사용후 계속 이어서 문자열을 만듭니다.
 - 추가옵션의 첫번째 옵션은 가격을 입력해주시도 됩니다.
 예) 의류,바지,청바지,100,5000/*의류,바지,민바지,100,10000/*의류,바지,반바지,100,10000
 *의류는 옵션그룹이고, '바지'는 옵션명, '청바지'는 옵션아이템, '100'은 옵션재고, '5000'은 옵션가격입니다.다음 옵션 항목으로 /*를 사용후 계속 이어서 문자열을 만듭니다.

- 상세설명은 이미지 태그만 입력가능합니다. 이미지를 다수 입력시 br 태그를 중간에 입력합니다.
 예) < img src="http://유저이미지도메인/이미지경로/이미지명"> br태그 < img src="http://유저이미지도메인/이미지경로/이미지명">

- 상품정보 고시
 예) 1개 선택시 상품정보고시 카테고리에는 1 상품정보고시 항목코드는 1[항목코드]정보고시내용/*1[항목코드]정보고시내용/*1[항목코드]정보고시내용
 예) 1개이상 선택시 상품정보고시 카테고리에는 1|2|3 상품정보고시 항목코드는 1[항목코드]정보고시내용/*1[항목코드]정보고시내용/*2[항목코드]정보고시내용/*2[항목코드]정보고시내용/*2[항목코드]정보고시내용/*3[항목코드]정보고시내용/*3[항목코드]정보고시내용

구분자를 정확히 입력하지 않으면 입력시 오류가 발생합니다.
 :상품정보고시 카테고리보기: [선택] [항목코드보기]

상품일괄등록(엑셀)		상품등록방식		상품보충설정	
카테고리	패션/잡화(코드) ▼	아웃도어(코드) ▼	반팔상의(코드) ▼	적용	포토쇼핑
방송카테고리	:선택안함:			적용	과세 여부
검색용키워드				적용	기간적용
옵션선택	옵션없음			적용	판매기간
일반옵션				적용	재고량
원산지				적용	제조사
스티커우	:선택안함:			적용	상세설명
상품정보고시 카테고리				적용	등급할인
				적용	미적용
				적용	배송비 설정 템플릿 명
				적용	상품정보고시 항목

상품 등록수 10건										적용	일괄등록
☑	*대카테고리	*중카테고리	*소카테고리	*방송카테고리	*과세여부	*상품명	*상품등록방식	상품보충설정	검색용 키워드	*판매기간방식	
☑	패션/잡화(코드) ▼	아웃도어(코드) ▼	반팔상의(코드) ▼	:선택안함:	과세		포토쇼핑		태그 구분은 (원곡)로 하시기 바랍니다.	기간적용	
☑	패션/잡화(코드) ▼	아웃도어(코드) ▼	반팔상의(코드) ▼	:선택안함:	과세		포토쇼핑		태그 구분은 (원곡)로 하시기 바랍니다.	기간적용	
☑	패션/잡화(코드) ▼	아웃도어(코드) ▼	반팔상의(코드) ▼	:선택안함:	과세		포토쇼핑		태그 구분은 (원곡)로 하시기 바랍니다.	기간적용	
☑	패션/잡화(코드) ▼	아웃도어(코드) ▼	반팔상의(코드) ▼	:선택안함:	과세		포토쇼핑		태그 구분은 (원곡)로 하시기 바랍니다.	기간적용	
☑	패션/잡화(코드) ▼	아웃도어(코드) ▼	반팔상의(코드) ▼	:선택안함:	과세		포토쇼핑		태그 구분은 (원곡)로 하시기 바랍니다.	기간적용	
☑	패션/잡화(코드) ▼	아웃도어(코드) ▼	반팔상의(코드) ▼	:선택안함:	과세		포토쇼핑		태그 구분은 (원곡)로 하시기 바랍니다.	기간적용	
☑	패션/잡화(코드) ▼	아웃도어(코드) ▼	반팔상의(코드) ▼	:선택안함:	과세		포토쇼핑		태그 구분은 (원곡)로 하시기 바랍니다.	기간적용	
☑	패션/잡화(코드) ▼	아웃도어(코드) ▼	반팔상의(코드) ▼	:선택안함:	과세		포토쇼핑		태그 구분은 (원곡)로 하시기 바랍니다.	기간적용	
☑	패션/잡화(코드) ▼	아웃도어(코드) ▼	반팔상의(코드) ▼	:선택안함:	과세		포토쇼핑		태그 구분은 (원곡)로 하시기 바랍니다.	기간적용	
☑	패션/잡화(코드) ▼	아웃도어(코드) ▼	반팔상의(코드) ▼	:선택안함:	과세		포토쇼핑		태그 구분은 (원곡)로 하시기 바랍니다.	기간적용	

(1) 일괄등록 방법

- ① 일괄등록시 등록하는 방법에 대한 정보입니다.
- ② 상품일괄등록(웹) 탭은 PC 상에서 상품등록 건수를 미리 설정 후 적용합니다.
- ③ 일괄 적용할 항목에 체크하여 입력한 항목에서 **적용** 버튼을 눌러 일괄적용합니다.
- ④ 상품일괄등록(엑셀) 탭은 엑셀파일을 다운로드받아 일괄작성 후 작성된 파일을 그대로 업로드하는 기능입니다.

- 엑셀파일은 확장자가 XLS 즉 **Excel 97 - 2003 통합문서 (*.xls) 형식**으로 저장되어야 합니다.

[샘플파일 다운로드]

샘플파일은 다운로드후 **Excel 97 - 2003 통합문서 (*.xls) 형식**으로 저장하여 업로드 해야하며, 옵션등록시 구분자를 정확히 입력해야 오류가 없이 등록이 가능합니다.

	A	B	C	D	E	F	G	H	I
1	대카테고리코드	중카테고리코드	소카테고리코드	방송카테고리코드	상품명	상품등록방식	상품보증설명	검색용키워드	판매기간방식
2	94	211	212		테스트 상품1_포토	20	포토 상품보증 설명입니다.	노트북,핸드폰,케이스	10
3	94	211	212		216 테스트 상품1_방송	10	방송 상품보증 설명입니다.	노트북,핸드폰,케이스	20
4	94	211	212		테스트 상품1_시즌오프	50	방송 상품보증 설명입니다.	노트북,핸드폰,케이스	10
	T		U		V		W		
	일반옵션		추가옵션		상세설명		상품정보고시항목코드		
	의류,상의,블루,100,0*/의류,상의,레드,100,10000*/의류,바지,청바지,100,5000*/의류,바지,면바지,100,1000				<img src="http://mng.mugoongwha.co.kr/_uploadfil1 1 천면가죽*1 2 빨강*1 3 프리사이즈*2				
	의류,상의,블루,100,0*/의류,상의,레드,100,10000*/의류,바지,청바지,100,5000*/의류,바지,면바지,100,1000				<img src="http://mng.mugoongwha.co.kr/_uploadfil1 1 천면가죽*1 2 빨강*1 3 프리사이즈				
					<img src="http://img1.mugoonghwa.com/content/2(2 1 소가죽*12 블랙*12 3 260mm,250mm				

판매자 신청 가입설명서

2016. 3. 18 초판 발행

2016. 6. 09

저 자 기획팀 박세규

발행인 김만곤

발행처 (주) 마립

주 소 서울시 양천구 신정이펜 2 로 12 이펜하우스타워 6 층 600 호

전 화 1899-6895

팩 스 02-2065-9821

인터넷 [Http://www.mugoonghwa.com](http://www.mugoonghwa.com)

E-Mail mankon@marip.co.kr

본서의 내용에 대한 저작권은 (주)마립에 있습니다.

본서의 내용을 무단으로 전재하거나 복제하는 행위를 금합니다.

비매품